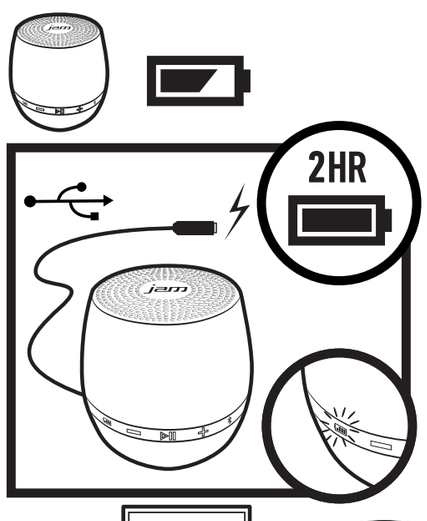

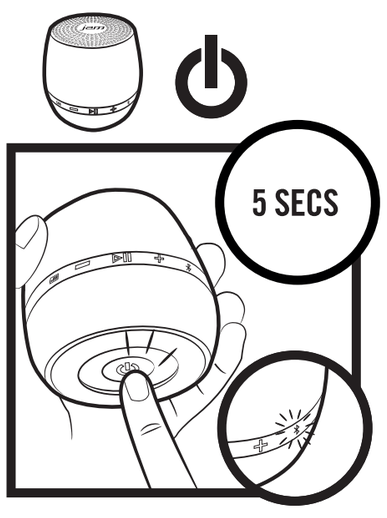

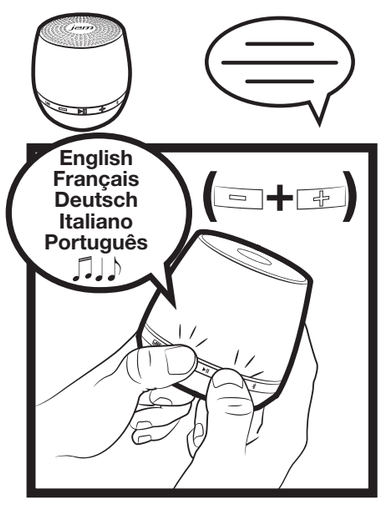

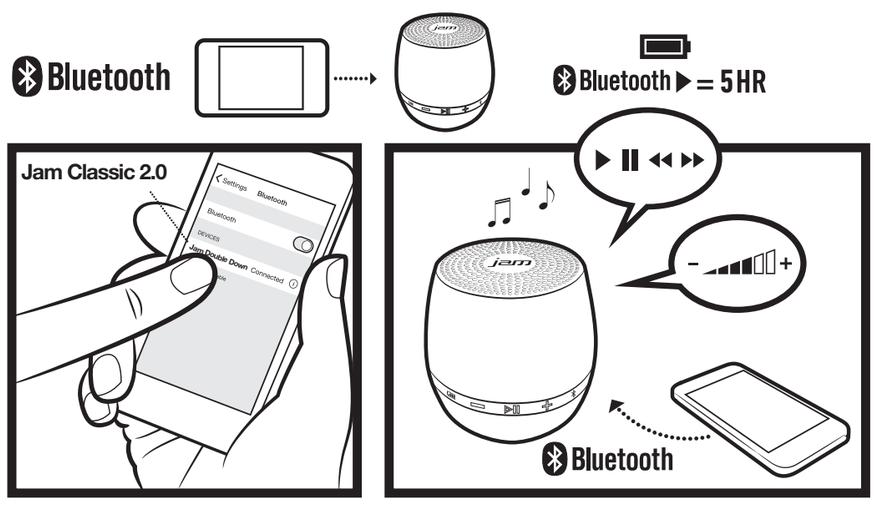

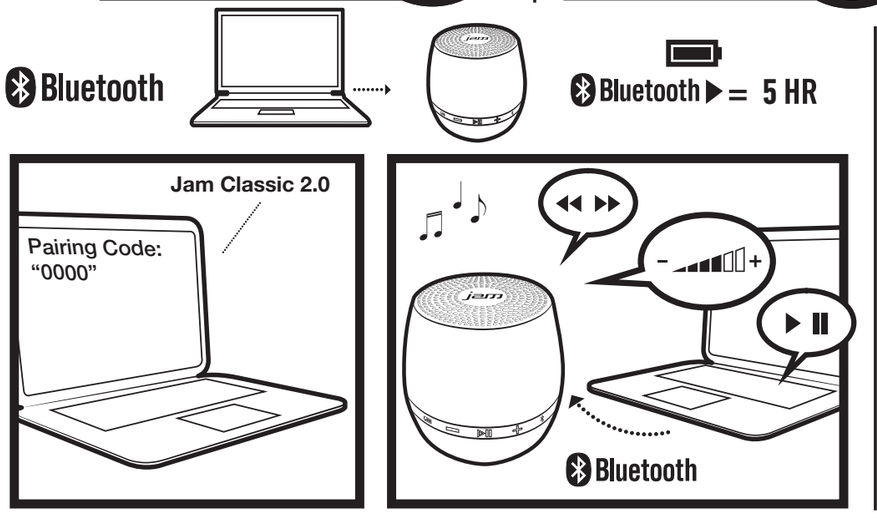

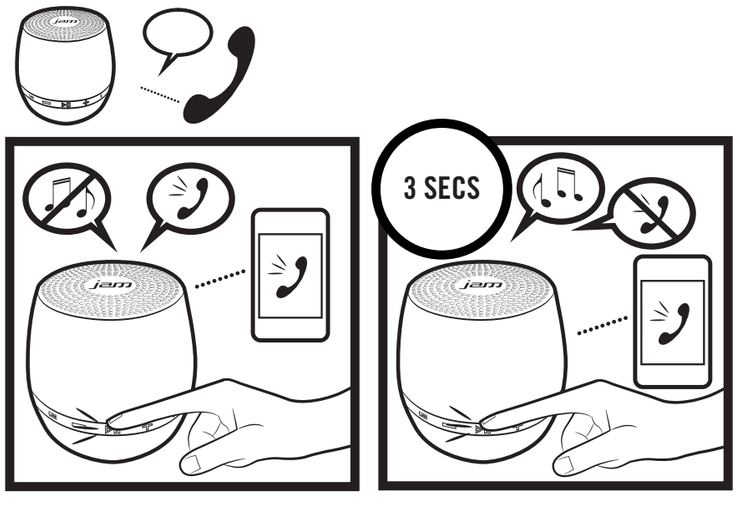

UK Jam Classic 2.0

	Indicator	Status
	Flashing RED	Low Battery
	RED	Charging
	Light Off	Fully Charged

	Indicator	Status
	Quick Flash BLUE	Pairing Mode
	Slow Flash BLUE	Connected

READ ALL INSTRUCTIONS BEFORE USE AND SAVE THESE INSTRUCTIONS FOR FUTURE REFERENCE. IMPORTANT SAFEGUARDS: WHEN USING ELECTRICAL PRODUCTS, ESPECIALLY WHEN CHILDREN ARE PRESENT, BASIC SAFETY PRECAUTIONS SHOULD ALWAYS BE FOLLOWED, INCLUDING THE FOLLOWING: • WARNING:• Use this appliance only for its intended use as described in this manual. Do not use attachments not recommended by JAM AUDIO. • JAM AUDIO is not liable for any damage caused to iPod/MP3 player or any other device.
To reduce the risk of burns, fire, electric shock or injury to persons: • This appliance is not intended for use by persons (including children) with reduced physical, sensory or mental capabilities, or lack of experience and knowledge, unless they have been given supervision or instruction concerning use of the appliance by a person responsible for their safety. Children should be supervised to ensure that they do not play with the appliance. • Use this appliance only for its intended use as described in this manual. **Warning:** Batteries (battery pack or batteries installed) shall not be exposed to excessive heat such as sunshine, fire or the like. **Caution:** Danger of explosion if battery is incorrectly replaced. Replace only with the same or equivalent type.

Responsible Listening
To prevent possible hearing damage,do not listen at high volume levels for long periods.

Battery Replacement
Your Jam Classic 2.0 includes a rechargeable battery designed to last the lifetime of the product. In the unlikely event that you should require a replacement battery please contact Customer Services who will supply details of the warranty and out-of-warranty replacement battery service.

Battery Directive
This symbol indicates that batteries must not be disposed of in the domestic waste as they contain substances which can be damaging to the environment and health. Please dispose of batteries in designated collection points.

WEEE explanation
This marking indicates that this product should not be disposed with other household wastes throughout the EU. To prevent possible harm to the environment or human health from uncontrolled waste disposal, recycle it responsibly to promote the sustainable reuse of material resources.

Hereby, HoMedics Group Ltd, declares that this audio device is in compliance with the essential requirements and other relevant provisions of Directive 2014/53/EU. A copy of the Declaration of Conformity can be obtained from uk.jamaudio.com/DoC.
Operating frequency band: 2402 - 2480MHz
Maximum radio-frequency power transmitted: 0.02 dBm

All model codes, e.g. HX-AB123, are technically identical and any suffix only relates to colour and packaging differences

F Jam Classic 2.0

	Indicateur	État
	Clignote ROUGE	Batterie faible
	ROUGE	En cours de charge
	Voyant éteint	Complètement chargée

	Indicateur	État
	Clignotement rapide BLEU	En mode d'appairage
	Clignotement lent BLEU	Connectée

LIRE TOUTES LES INSTRUCTIONS AVANT UTILISATION. LES CONSERVER POUR POUVOIR LES CONSULTER ULTÉRIEUREMENT. PRÉCAUTIONS IMPORTANTES: LORS DE L'UTILISATION D'APPAREILS ÉLECTRIQUES, PARTICULIÈREMENT EN PRÉSENCE D'ENFANTS, IL EST CONSEILLÉ DE TOUJOURS PRENDRE DES PRÉCAUTIONS DE BASE, NOTAMMENT DE SUIVRE LA PROCÉDURE SUIVANTE : • ATTENTION : Ne pas placer les haut-parleurs trop près des oreilles. Cela peut endommager le tympan, particulièrement chez les jeunes enfants. • Utiliser cet appareil selon le mode d'emploi inclus et spécifique à celui-ci. Ne pas utiliser d'accessoires non recommandés par JAM AUDIO.
• JAM AUDIO n'est pas responsable des dommages causés au lecteur iPod/MP3 ou à tout autre appareil.
Pour limiter le risque de brûlures, feu, choc électrique ou blessures corporelles : • Cet appareil n'est pas destiné à être utilisé par des personnes (y compris des enfants) dont les capacités physiques, sensorielles ou mentales sont diminuées, ou qui ne disposent pas des connaissances ou de l'expérience nécessaire, à moins qu'elles n'aient été formées et encadrées pour l'utilisation de cet appareil par une personne responsable de leur sécurité. Les enfants doivent être surveillés afin qu'ils ne puissent pas jouer avec cet appareil. • Utiliser cet appareil selon le mode d'emploi inclus et spécifique à celui-ci.
Avertissement : Les batteries (la batterie ou les piles installées) ne doivent pas être exposées à une chaleur excessive (soleil, feu ou autre). **Attention :** Danger d'explosion en cas de remplacement incorrect de la batterie. Remplacez la batterie uniquement par un type de batterie identique ou équivalent.

Une écoute responsable
Afin d'éviter d'éventuels problèmes d'audition, ne pas écouter à pleine puissance pendant une période prolongée.

Remplacement des piles
Votre enceinte Jam Classic 2.0 comprend une batterie rechargeable conçue pour durer aussi longtemps que le produit. Dans le cas improbable où vous seriez obligé de recourir à une batterie de rechange, veuillez contacter le Service Clientèle qui vous informera sur la garantie de votre produit et le remplacement hors garantie.

Directive relative aux piles et aux accumulateurs
Ce symbole indique que les piles et les accumulateurs ne doivent pas être jetés avec les déchets ménagers car ils contiennent des substances pouvant être préjudiciables pour la santé humaine et l'environnement. Veuillez utiliser les points de collecte mis à disposition pour vous débarrasser des piles et accumulateurs usagés.

Explication WEEE
Le symbole indique que le produit ne doit pas être éliminé avec les autres déchets ménagers dans toute l'Union Européenne. L'élimination incontrôlée des déchets pouvant porter préjudice à l'environnement ou à la santé humaine, veuillez le recycler de façon responsable. Vous favoriserez ainsi la réutilisation durable des ressources matérielles.
HoMedics Group Ltd déclare par la présente que ce périphérique audio est conforme aux exigences essentielles et autres dispositions pertinentes de la Directive 2014/53/EU. Pour obtenir un exemplaire de la Déclaration de conformité, s'adresser à uk.jamaudio.com/DoC.

Bande de fréquence d'utilisation: 2402 - 2480MHz
Puissance maximum de radiofréquence émise: 0.02 dBm

NL Jam Classic 2.0

	Indicator	Status
	Knipperend ROOD	Batterij leeg
	ROOD	Opladen
	Lampje uit	Volledig opgeladen

	Indicator	Status
	Snel knipperend BLAUW	Koppelmodus
	Langzaam knipperend BLAUW	Verbonden

ALLE INSTRUCTIES LEZEN ALVORENS HET PRODUCT IN GEBRUIK TE NEMEN. DEZE INSTRUCTIES ZORGVULDIG BEWAREN. BELANGRIJKE VOORZORGSMAATREGELEN : BIJ HET GEBRUIK VAN ELEKTRISCHE PRODUCTEN, VOORAL WANNEER ER KINDEREN IN DE BUURT ZIJN, DIENEN DE ALGEMENE VOORZORGSMAATREGELEN ALTIJD TE WORDEN GEVOLGD, WAARONDER:
• WAARSCHUWING: Luidsprekers niet te dicht bij de oren plaatsen. Dit kan de trommelvliezen beschadigen, vooral bij jonge kinderen. • Gebruik het apparaat alleen voor het voorgeschreven doel zoals in deze handleiding uiteengezet. Alleen door JAM AUDIO aanbevolen hulpstukken gebruiken. • JAM AUDIO kan niet aansprakelijk worden gesteld voor schade aan iPod/MP3-spelers of andere apparatuur.
Om het risico van brandwonden, brand, elektrische schok of persoonlijk letsel te beperken : • Dit apparaat is niet bedoeld voor gebruik door personen (inclusief kinderen) met lichamelijke, zintuiglijke of geestelijke gebreken of een gebrek aan ervaring en kennis, tenzij ze dit gebruiken onder toezicht van iemand die verantwoordelijk voor hun veiligheid is, of het gebruik ervan door een dergelijke persoon aan hen is uitgelegd. Kinderen moeten het apparaat onder toezicht gebruiken om te voorkomen dat ze ermee spelen. • Gebruik het apparaat alleen voor het voorgeschreven doel, zoals in deze handleiding uiteengezet. **Waarschuwing!** Batterijen (accu of geïnstalleerde batterijen) mogen niet worden blootgesteld aan overmatige warmte, zoals zonlicht, vuur of soortgelijke dingen. **Pas op:** explosiegevaar als de batterij verkeerd wordt vervangen. Vervang de batterijen alleen door batterijen van hetzelfde type of een soortgelijk type.

Verantwoordelijk luisteren
Luister niet te lang naar geluid met een hoog volume om mogelijke gehoorschade te voorkomen.

Batterijen vervangen
De Jam Classic 2.0 komt met een oplaadbare batterij die is ontworpen om net zolang als het product zelf mee te gaan. In het onwaarschijnlijke geval dat u een nieuwe batterij nodig hebt, kunt u contact opnemen met de klantendienst. De medewerkers van de klantendienst zullen u dan informatie geven over het vervangen van batterijen, al dan niet uit hoofde van garantie.

Richtlijn inzake batterijen
Dit symbool betekent dat batterijen niet met het huisvuil weggeworpen mogen worden, omdat ze stoffen bevatten die schadelijk kunnen zijn voor het milieu en de gezondheid. Lever batterijen op een aangewezen inzamelpunt in.

Uitleg over AEEA
Deze markering geeft aan dat dit product binnen de EU niet met ander huisvuil mag worden weggeworpen. Om eventuele schade aan het milieu of de menselijke gezondheid door het ongecontroleerd wegwerpen van afval te voorkomen, dient dit apparaat op verantwoorde wijze gerecycled te worden om duurzaam hergebruik van materiaalbronnen te bevorderen.
HoMedics Group Ltd verklaart hierbij dat dit audioapparaat voldoet aan de essentiële vereisten en andere relevante bepalingen van Richtlijn 2014/53/EU. Een kopie van de conformiteitsverklaring kan worden verkregen via uk.jamaudio.com/DoC.

Operationele frequentieband: 2402 - 2480MHz
Maximaal uitgezonden radiofrequentievermogen: 0.02 dBm

IT Jam Classic 2.0

	Spia	Stato
	ROSSA lampeggiante	Batteria scarica
	ROSSA	In carica
	Spia spenta	Unità completamente carica

	Spia	Stato
	BLU con lampeggi veloci	Modalità di sincronizzazione
	BLU con lampeggi lenti	Unità connessa

LEGGERE INTEGRALMENTE LE PRESENTI ISTRUZIONI PRIMA DELL'USO. CONSERVARE LE PRESENTI ISTRUZIONI PER CONSULTAZIONI SUCCESSIVE. NOTE IMPORTANTI PER LA SICUREZZA : AL MOMENTO DI UTILIZZARE APPARECCHI ELETTRICI, SOPRATTUTTO IN PRESENZA DI BAMBINI, OCCORRE SEMPRE OSSERVARE ALCUNE PRECAUZIONI DI SICUREZZA. IN PARTICOLARE SI RACCOMANDA QUANTO SEGUE: • ATTENZIONE: non posizionare gli altoparlanti troppo vicino alle orecchie per evitare danni ai timpani, soprattutto nei bambini. • Utilizzare questo apparecchio unicamente per l'uso per cui è stato concepito, come descritto nel presente manuale. Non usare accessori non raccomandati da JAM AUDIO. • JAM AUDIO non sarà responsabile di eventuali danni causati a iPod/lettore MP3 o a qualsiasi altro dispositivo.
Per ridurre il rischio di ustioni, incendi, scosse elettriche o lesioni a persone: • L'utilizzo di questo apparecchio non è destinato a persone (compresi i bambini) con capacità fisiche, sensoriali o mentali ridotte. L'apparecchio non è adatto all'utilizzo da parte di persone che manchino di esperienza e familiarità con il prodotto, a meno che non abbiano ricevuto supervisione o istruzioni relative all'uso dello stesso da una persona responsabile della loro sicurezza. È necessario sorvegliare i bambini per assicurarsi che non giochino con l'apparecchio. • Utilizzare questo apparecchio unicamente per l'uso per cui è stato concepito, come descritto nel presente manuale. **Avvertenza:** Non esporre le batterie (alimentatore o batterie installate) a calore eccessivo, come ad esempio luce solare, fuoco o simili fonti di calore. **Attenzione:** Pericolo di esplosione in caso di errato posizionamento della batteria. Sostituire solo con batteria di tipo identico o equivalente.

Ascolto responsabile
Per evitare possibili danni all'udito, non ascoltare audio a livelli elevati di volume per lunghi periodi.

Sostituzione della batteria
Il tuo sistema Jam Classic 2.0 include una batteria ricaricabile la cui durata corrisponde alla vita utile del prodotto. Nella remota eventualità che ti occorra una batteria di ricambio, contatta il Servizio Clienti che ti fornirà i dettagli del servizio relativo alla batteria sostitutiva in garanzia e non in garanzia.

Direttiva relativa alle batterie
Questo simbolo indica che le batterie devono essere smaltite separatamente dai rifiuti domestici poiché contengono sostanze potenzialmente nocive per l'ambiente e la salute umana. Smaltire le batterie negli appositi centri di raccolta.

Spiegazione direttiva RAEE
Questo simbolo indica che il prodotto non deve essere smaltito assieme agli altri rifiuti domestici in tutti i Paesi dell'Unione Europea. Al fine di evitare un eventuale danno ambientale e alla salute umana derivante dallo smaltimento dei rifiuti non controllato, riciclare il prodotto in maniera responsabile per promuovere il riutilizzo sostenibile delle risorse materiali.
Con la presente, HoMedics Group Ltd, dichiara che questo dispositivo audio è conforme ai requisiti essenziali e ad altre norme rilevanti della Direttiva 2014/53/EU. È possibile richiedere una copia della Dichiarazione di conformità scrivendo all'indirizzo uk.jamaudio.com/DoC.

Banda di frequenza: 2402 - 2480MHz
Massima potenza a radiofrequenza trasmessa: 0.02 dBm

ES Jam Classic 2.0

	Indicador	Estado
	ROJO intermitente	Batería baja
	ROJO	Cargándose
	Sin luz	Carga completa

	Indicador	Estado
	AZUL intermitente rápido	Modo sincronización
	AZUL intermitente lento	Conectado

LEA TODAS LAS INSTRUCCIONES ANTES DE USAR. GUARDE ESTAS INSTRUCCIONES PARA REFERENCIA FUTURA. PRECAUCIONES IMPORTANTES : CUANDO UTILICE PRODUCTOS ELÉCTRICOS, ESPECIALMENTE CUANDO HAYA NIÑOS PRESENTES, SIEMPRE DEBEN TOMARSE PRECAUCIONES BÁSICAS DE SEGURIDAD, ENTRE LAS QUE SE INCLUYEN LAS SIGUIENTES: • ADVERTENCIA: No coloque los altavoces demasiado cerca de los oídos. Podrían dañar los tímpanos, especialmente en niños pequeños. • Utilice este aparato solo para su fin previsto según se describe en este manual. No utilice accesorios no recomendados por JAM AUDIO. • JAM AUDIO no será responsable por ningún daño causado a un iPod/reproductor de MP3, ni a ningún otro dispositivo.
Para reducir los riesgos de quemaduras, incendio, descarga eléctrica o lesión en las personas: • Este dispositivo no está diseñado para ser utilizado por personas (incluidos niños) con capacidades físicas, sensoriales o mentales reducidas, o que carezcan de experiencia o de conocimientos, a menos que una persona responsable las hubiera supervisado o instruido con respecto al uso del aparato teniendo en cuenta su seguridad. Los niños deben ser vigilados para asegurarse de que no jueguen con el aparato. • Utilice este aparato solo para su fin previsto según se describe en este manual. **Advertencia:** Las pilas (batería o pilas instaladas) no se deben exponer a una fuente de calor excesivo, como la luz solar, el fuego o similar. **Precaución:** Peligro de explosión si la batería no se sustituye de forma correcta. Sustituir solamente con una batería igual o similar.

Escuche responsable
Con el fin de evitar lesiones auditivas, se aconseja no escuchar a un volumen excesivamente alto durante un periodo prolongado.

Reemplazo de baterías
Su Jam Classic 2.0 incluye una batería recargable diseñada para funcionar durante la vida útil del producto. En el improbable caso de que necesite un reemplazo de batería, comuníquese con Servicios al Cliente, donde le suministrarán los detalles del servicio de reemplazo de baterías con garantía y sin garantía.

Directiva relativa a las pilas
Este símbolo indica que las pilas no se deben eliminar con la basura doméstica ya que contienen sustancias que pueden ser perjudiciales para el medio ambiente y la salud. Deshágase de las pilas en los puntos de recogida que existen para ese fin.

Explicación RAEE
Este símbolo indica que este artículo no se debe tirar a la basura con otros residuos domésticos en ningún lugar de la UE. A fin de prevenir los efectos perjudiciales que la eliminación sin control de los residuos puede tener sobre el medio ambiente o la salud de las personas, le rogamos que los recicle de forma responsable para fomentar la reutilización sostenible de los recursos materiales.

Por la presente, HoMedics Group Ltd declara que este dispositivo de audio está en conformidad con los requisitos esenciales y otras disposiciones relevantes de la Directiva 2014/53/EU. Si desea una copia de la declaración de conformidad, solicítela a uk.jamaudio.com/DoC.

Banda de frecuencia operativa: 2402 - 2480MHz
Potencia máxima de radiofrecuencia transmitida: 0.02 dBm

FIN Jam Classic 2.0

	Merkkivalo	Tilot
	Vilkkuva PUNAINEN	Heikko akku
	PUNAINEN	Lataa
	Valo pois päältä	Lataus valmis

	Merkkivalo	Tilot
	Nopeasti vilkkuva SININEN	Laiteparin muodostus
	Hitaasi vilkkuva SININEN	Yhdistetty

LUE KAIKKI OHJEET ENNEN KÄYTTÖÄ. SÄILYTÄ NÄMÄ OHJEET TULEVAA TARVETTA VARTEN. TÄRKEÄT VAROTOIMENPITEET: PERUSVAROTOIMENPITEITÄ TÄYTYY AINA NOUDATTAA SÄHKÖLAITTEITA KÄYTETTÄESSÄ, ERITYISESTI LASTEN LÄSNÄOLLESSA, MUKAAN LUKIEN SEURAAVAT: • VAROITUS: Älä sijoita kaiuttimia liian lähelle korvia. Saattaa vaurioittaa tärykalvoja, erityisesti nuorilla lapsilla. • Tätä laitetta saa käyttää vain tässä käyttöohjeessa kuvattuun, sille tarkoitettuun käyttötarkoitukseen. Älä käytä lisälaitteita, jotka eivät ole JAM AUDION suosittelemia. • JAM AUDIO ei vastaa mistään iPod/MP3-soittimelle tai muulle laitteelle aiheutuvasta vauriosta.
Palovammojen, tulipalon tai sähköiskun riskin pienentämiseksi toimi seuraavasti: • Tätä laitetta ei ole tarkoitettu fyysisiltä tai henkisiltä kyvyiltään tai aisteiltaan rajoittuneiden tai kokemusta ja tietoa vailla olevien henkilöiden (eikä lasten) käyttöön, jollei heitä valvo tai ohjaa laitteen käytössä joku, joka vastaa heidän turvallisuudestaan. Lapsia on valvottava, jotta he eivät leiki laitteen kanssa. • Tätä laitetta saa käyttää vain tässä käyttöohjeessa kuvattuun, sille tarkoitettuun käyttötarkoitukseen. **Varoitus:** Akkuja (akkuyksikkö tai asennetut akut) ei saa altistaa liiallisille kuumuudelle, kuten auringonvalo, tulipalo, tms. **Huomautus:** On olemassa räjähdysvaara, jos akku asetetaan väärin paikalleen. Vaihda vain samanlaiseen tai vastaavantyyppiseen akkuun.

Kuuntele varovasti
Välttääksesi mahdolliset kuulovauriot, älä kuuntele korkealla äänenvoimakkuudella pitkiä aikoja.

Akun vaihto
Jam Classic 2.0 -kaiuttimessa on ladattava akku, joka on suunniteltu kestämään yhtä pitkään kuin itse kaiutin. Jos akku kuitenkin täytyy vaihtaa, ota yhteyttä asiakaspalveluun, mistä saat tiedot takuun piiriin kuuluvan akun ja takuun ulkopuolisen akun korvaavasta toimituspalvelusta.

Akkuja koskeva direktiivi
Tämä symboli tarkoittaa, että akkuja ei saa hävittää talousjätteiden mukana, koska ne sisältävät aineita, jotka voivat olla vahingollisia ympäristölle ja terveydelle. Vie akut niille tarkoitettuihin keräyspisteisiin.

WEEE-selitys
Tämä merkki tarkoittaa, että tätä tuotetta ei saa hävittää muiden talousjätteiden mukana missään EUmaassa. Kontrolloimattomasta jätteiden hävittämisestä mahdollisesti aiheutuvien ympäristöhaittojen tai terveysvaarojen estämiseksi hävitä tämä tuote vastuullisesti edistääksesi materiaalivarojen uudelleenkäyttöä.

HoMedics Group Ltd. vakuuttaa, että tämä audiolaite on direktiivin 2014/53/EU vaatimusten ja muiden siihen liittyvien säädösten mukainen. Kopion vaatimustenmukaisuusvakuutuksesta voi tilata lähettämällä sähköpostia osoitteeseen uk.jamaudio.com/DoC.

Taajuuskaista: 2402 - 2480MHz
Radioaaltojen taajuus enintään: 0.02 dBm

DE Jam Classic 2.0

	Anzeige	Status
	ROT blinkend	Batterie schwach
	ROT	Lädt
	Licht Aus	Vollständig aufgeladen

	Anzeige	Status
	BLAU schnelles Blinken	Verbindungsmodus
	BLAU langsames Blinken	Verbunden

LESEN SIE SICH VOR DER BENUTZUNG ALLE HINWEISE GUT DURCH. BEWAHREN SIE DIESE HINWEISE GUT AUF. WICHTIGE SICHERHEITSVORKEHRUNGEN: BEI DER BENUTZUNG VON ELEKTRISCHEN GERÄTEN SOLLTEN (INSBESONDERE, WENN KINDER ANWESEND SIND) GRUNDSÄTZLICHE SICHERHEITSREGELN BEFOLGT WERDEN, EINSCHLIESSLICH DEN FOLGENDEN: • WARNUNG: Stellen Sie die Lautsprecher nicht zu nah an die Ohren. Dies kann die Trommelfelle schädigen, insbesondere bei kleinen Kindern. • Verwenden Sie dieses Produkt nur für den ihm zugedachten Zweck gemäß dieser Anleitung. Verwenden Sie keine Anschlüsse, die nicht von JAM AUDIO empfohlen wurden. • JAM AUDIO haftet nicht für Schäden, die an Ihrem iPod/MP3 Player oder einem anderen Gerät entstehen.
Einschränkung der Gefahr von Verbrennungen, Bränden, Stromschlägen oder Personenverletzungen: • Dieses Gerät ist nicht für die Verwendung durch Personen (einschließlich Kindern) mit eingeschränkten körperlichen, sensorischen oder geistigen Fähigkeiten oder mangelnder Erfahrung oder fehlendem Wissen geeignet, es sei denn, sie werden beaufsichtigt oder hinsichtlich der Nutzung durch eine Person angeleitet, die für ihre Sicherheit verantwortlich ist. Kinder sollten beaufsichtigt werden, um sicherzustellen, dass sie nicht mit dem Gerät spielen. • Verwenden Sie dieses Produkt nur für den ihm zugedachten Zweck gemäß dieser Anleitung. **Warnhinweis:** Batterien (Akkus oder eingebaute Batterien) dürfen nicht übermäßiger Wärme, wie direkter Sonneneinstrahlung, Feuer oder dergleichen ausgesetzt werden. **Vorsicht:** Explosionsgefahr, wenn die Batterie nicht korrekt ersetzt wird. Ersetzen Sie die Batterie nur mit demselben oder einem gleichwertigen Typ.

Verantwortungsbewusstes Hören
Um mögliche Hörschäden zu vermeiden, vermeiden Sie eine Einstellung von zu hoher Lautstärke über einen längeren Zeitraum.

Batteriewechsel
Ihr Jam Classic 2.0 enthält eine wiederaufladbare Batterie, die für die gesamte Lebensdauer der Lautsprecher halten sollte. In dem unwahrscheinlichen Fall, dass Sie die Batterie ersetzen müssen, wenden Sie sich bitte an unseren Kundendienst, der Sie über die Einzelheiten zum Ersatz der Batterie im Garantiefall und außerhalb der Garantie informieren wird.

Batterie Richtlinie
Dieses Symbol weist darauf hin, dass die Batterien nicht mit dem gewöhnlichen Hausmüll entsorgt werden dürfen, da sie Stoffe enthalten, die sich auf Umwelt und Gesundheit schädlich auswirken können. Entsorgen Sie die Batterien bitte an den hierfür vorgesehenen Sammelstellen.

WEEE-Erklärung
Diese Kennzeichnung weist darauf hin, dass dieses Produkt innerhalb der EU nicht mit anderem Hausmüll entsorgt werden soll. Damit durch unkontrollierte Abfallentsorgung verursachte mögliche Umwelt- oder Gesundheitsschäden verhindert werden können, entsorgen Sie dieses Produkt bitte ordnungsgemäß und fördern Sie damit eine nachhaltige Wiederverwendung der Rohstoffe.

Hiermit erklärt die HoMedics Group Ltd., dass dieses Audio-Gerät in Übereinstimmung mit den wesentlichen Anforderungen und anderen entsprechenden Bestimmungen der Richtlinie 2014/53/EU geliefert wird. Eine Kopie der Konformitätserklärung ist über uk.jamaudio.com/DoC.

Betriebsfrequenzband: 2402 - 2480MHz
Maximale Übertragungsleistung der Radiofrequenz: 0.02 dBm

TR Jam Classic 2.0

	Gösterge	Durum
	Yanıp Sönen KIRMIZI	Düşük Pil Gücü
	KIRMIZI	Şarj oluyor
	Işık Kapalı	Şarj Oldu

	Gösterge	Durum
	Hızlı Yanıp Sönen MAVİ	Eşleştirme Modu
	Yavaş Yanıp Sönen MAVİ	Bağlı

KULLANMADAN ÖNCE TÜM TALİMATLARI OKUYUN. BU TALİMATLARI DAHA SONRA BAŞVURMAK ÜZERE SAK. ÖNEMLİ KORUNMA ÖNLEMLERİ: ELEKTRİKLİ ÜRÜNLERİ KULLANIRKEN, ÖZELLİKLE ETRAFTA ÇOCUKLAR VARKEN, AŞAĞIDAKİLER DE DAHİL OLMAK ÜZERE, TEMEL GÜVENLİK ÖNLEMLERİNE HER ZAMAN UYUN: • UYARI: Hoparlörleri kulaklarınıza çok yakın tutmayın. Özellikle küçük çocuklarda kulak zarına hasar verebilir. • Bu cihazı sadece bu kullanım kılavuzunda tanımlanan amacına uygun olarak kullanın. JAM AUDIO tarafından önerilmemiş aparatlar kullanmayın. • JAM AUDIO, iPod/MP3 oynatıcı veya başka herhangi bir cihazda meydana gelen herhangi hasardan sorumlu değildir.
Yanık, yangın, elektrik çarpması ve kişisel yaralanma riskini azaltmak için: • Bu alet, kendilerinin güvenliğinden sorumlu birisi tarafından aletin kullanımıyla ilgili kendilerine talimat verilmediği veya gözetimleri sağlanmadığı sürece, (çocuklar dahil olmak üzere) fiziksel, duyusal veya zihinsel yetenekleri kısıtlı olan kişiler tarafından kullanılmak üzere tasarlanmamıştır. Aletle oynamadıklarından emin olmak için çocukların kontrol edilmeleri gerekir. • Bu cihazı sadece bu kullanım kılavuzunda tanımlanan amacına uygun olarak kullanın. **Uyarı:** Piller (pil paketi ya da takılı piller) güneş ışığı, ateş ya da benzeri aşırı ısı kaynaklarına maruz bırakılmamalıdır. **Uyarı:** Pilin yanlış yerleştirilmiş olması durumunda patlama tehlikesi bulunmaktadır. Sadece aynı ya da eşdeğer tür ile değiştirin.

Sorumlu Dinleme
Işitme duyusuna verebileceği zararı önlemek için yüksek sesle uzun süre dinlemeyin.

Pil Değiştirme
Jam Classic 2.0 'ınızda, ürünün ömrü boyunca yetecek şekilde tasarlanmış şarj edilebilir pil bulunmaktadır. Pili değiştirmenizin gerekmesi durumunda, lütfen, size garanti kapsamı ve garanti kapsamı dışında olan pil değiştirme hizmet detaylarını verecek Müşteri Hizmetleriyle temasa geçin.

Pil direktifi
Bu sembol, çevreye ve sağlığa karşı zararlı olabilen maddeler içerebileceği için pillerin ev atığıyla atılmaması gerektiği gösterir. lütfen, pilleri belirtilen toplama noktalarına atın.

WEEE açıklaması
Bu işaret bu ürünün AB genelinde diğer ev atıklarıyla birlikte atılmaması gerektiğini belirtir. Kontrolsüz atığın çevre veya insan sağlığına olası zararları engellemek için sorumlu bir şekilde geri dönüştürülmesini ve malzeme kaynaklarının sürdürebilir şekilde yeniden kullanılmasını sağlayın.

İş bu vesileyle, HoMedics Group Ltd, bu ses cihazının 2014/53/EU Yönergesinin temel gereksinimleri ve diğer ilgili hükümleriyle uyumlu olduğunu beyan eder. Uygunluk Beyanı'nın bir kopyası uk.jamaudio.com/DoC.

Çalışma frekans bandı: 2402 - 2480MHz
İletilen Maksimum Radyofrekans Gücü: 0.02 dBm

SV Jam Classic 2.0

	Indikator	Status
	Blinkar RÖD	Lågt batteri
	RÖD	Laddar
	Ljus av	Fullt laddad

	Indikator	Status
	Snabblinkande BLÅ	Parningsläge
	Långsamt blinkande BLÅ	Ansluten

LÄS ALLA INSTRUKTIONERNA FÖRE ANVÄNDNING. SPARA DESSA INSTRUKTIONER FÖR FRAMTIDA REFERENS. VIKTIGA SÄKERHETSÅTGÄRDER: NÄR ELEKTRISKA PRODUKTER ANVÄNDS, SPECIELLT NÄR BARN ÄR NÄRVARANDE, BÖR ALLTID GRUNDLÄGGANDE FÖRSIKTIGHETSÅTGÄRDER FÖLJAS, INKLUDERAT FÖLJANDE: • VARNING: Placera inte högtalarna för nära öronen. Det kan orsaka skador på trumhinnorna, speciellt när det gäller småbarn. • Denna enhet får endast användas för det den är ämnad för i enlighet med denna bruksanvisning. Använd inte tillbehör som inte är rekommenderade av JAM AUDIO.
• JAM AUDIO ansvarar inte för någon skada orsakad av iPod/MP3-spelare eller någon annan enhet.
För att reducera risken för brännskador, brand, elchock eller personskada: • Denna produkt är inte ämnad för personer (inkluderat barn) med begränsade fysiska, sensoriska eller mentala kapaciteter, eller som saknar erfarenhet och kunskap, om de är översedda eller instruerats i anledning med användandet av produkten av en person ansvarig för deras säkerhet. Barn bör hållas under uppsikt för att se till att de inte leker med produkten. • Denna enhet får endast användas för det den är ämnad för i enlighet med denna bruksanvisning. **Varning:** Batterier (nätandel eller installerade batterier) inte får utsättas för överdriven värme såsom solsken, eld eller liknande. **Var försiktig!** Fara för explosion om batterierna inte byts ut korrekt. Byt endast ut med samma eller likvärdigt typ.

Ansvarsfullt lyssnande
För att förhindra möjlig hörselskada, lyssna inte på högsta volym under längre perioder.

Byte av batteri
Din Jam Classic 2.0 inkluderar ett återuppladdningsbart batteri som är designat att vara under produktens livslängd. Om du osannolikt skulle behöva byta batteriet, kontakta kundtjänst som kommer att ge dig information om garantin och batteribytetjänst utanför garantin.

Batteriföreskrift
Denna symbol indikerar att batterier inte får avyttras bland hushållssopor eftersom de innehåller substanser som kan skada miljön och hälsan. Avyttra batterier endast vid designerade insamlingspunkter.

WEEE-förklaring
Denna markering indikerar att denna produkt inte får avyttras med annat hushållsavfall inom EU. För att förhindra möjlig skada på miljö eller person från okontrollerat avfallsavyttrande, återvinn på ansvarsfullt vis för att främja det fortsatta återanvändandet av materialresurser.

Härmed deklarerar HoMedics Group Ltd att denna ljudenhet är förenlig med nödvändiga krav och andra relevanta bestämmelser i direktiv 2014/53/EU. En kopia av förenlighetsdeklarationen kan erhållas från uk.jamaudio.com/DoC.

Frekvensband: 2402 - 2480MHz
Maximal uteffekt för radiofrekvens: 0.02 dBm

RU Jam Classic 2.0

	Индикатор	Состояние
	Мигающий КРАСНЫЙ	Низкий уровень заряда аккумулятора
	КРАСНЫЙ	Зарядка
	Подсветка выкл	Полный заряд

	Индикатор	Состояние
	Непрерывно мигающий СИНИЙ	Режим соединения
	Медленно мигающий СИНИЙ	Подключено

ПРОЧИТАЙТЕ ВСЕ ИНСТРУКЦИИ ПЕРЕД ИСПОЛЬЗОВАНИЕМ. СОХРАНИТЕ ЭТИ ИНСТРУКЦИИ ДЛЯ ДАЛЬНЕЙШЕГО ИСПОЛЬЗОВАНИЯ. ВАЖНЫЕ МЕРЫ БЕЗОПАСНОСТИ : ПРИ ЭКСПЛУАТАЦИИ ЭЛЕКТРОПРИБОРОВ, ОСОБЕННО В ПРИСУТСТВИИ ДЕТЕЙ, СЛЕДУЕТ СОБЛЮДАТЬ СЛЕДУЮЩИЕ МЕРЫ БЕЗОПАСНОСТИ: • ВНИМАНИЕ! Не располагайте динамики слишком близко от ушей. Это может привести к повреждению барабанных перепонок, особенно у маленьких детей. Используйте устройство только для целей, описанных в этом руководстве. • JAM AUDIO не несет ответственности за возможные повреждения iPod/MP3-плеера или любого другого устройства.
Чтобы уменьшить риск возгорания, поражения электрическим током и получения ожогов и травм, соблюдайте следующие требования. • Этот прибор не должен использоваться лицами с ограниченными физическими или умственными способностями или с ограниченной способностью восприятия, а также лицами, не имеющими опыта работы с прибором и не обладающими сведениями о его работе, за исключением случаев, когда они находятся под надзором лица, ответственного за их безопасность, или получают от этого лица указания относительно работы с прибором. Необходимо следить, чтобы с прибором не играли дети. • Используйте устройство только для целей, описанных в этом руководстве. **Внимание!** Не допускайте воздействия на батареи (батарейный отсек или установленные батареи) источников избыточного нагрева: прямых солнечных лучей, огня и т. п. **Внимание!** При неправильной установке батареи существует риск взрыва. Используйте для замены только батареи одного и того же типа.

Безопасность прослушивания
Во избежание повреждения органов слуха не рекомендуется прослушивание на большой громкости в течение долгого времени.

Замена батарейки
Динамик Jam Classic 2.0 содержит аккумулятор, срок службы которого соответствует сроку службы продукта. Если возникнет необходимость в замене аккумулятора, что маловероятно, обратитесь в службу поддержки. Ее персонал предоставляет гарантийное обслуживание и осуществляет замену аккумуляторов (на замену аккумуляторов действие гарантии не распространяется).

Инструкции к батареям
Данный символ означает, что батареи не следует утилизировать совместно с бытовым мусором, поскольку они содержат вещества, способные н

høyttalerne for nærme ørene. Kan forårsake skade på tromhinner, spesielt på små barn. • Dette apparatet skal kun brukes som tiltenkt og som beskrevet i denne brukerveiledningen. Ikke bruk tilbehør som ikke er anbefalt av JAM AUDIO. • JAM AUDIO er ikke ansvarlig for skade påført iPod/MP3-spiller eller noe annen enhet.
For å redusere faren for forbrenning, brann, elektrisk støt eller personskade: • Dette apparatet er ikke tiltenkt brukt av personer (inkludert barn) med redusert fysisk, sensorisk eller mental evne, eller manglende erfaring og kjennskap, med mindre de har fått tilsyn eller instruksjon om bruk av apparatet av en person som er ansvarlig for deres sikkerhet. Barn skal ha tilsyn for å værea sikker på at de ikke leker med apparatet. • Dette apparatet skal kun brukes som tiltenkt og som beskrevet i denne brukerveiledningen. **Advarsel:**Batterier (batteripakke eller installerte batterier) skal ikke utsettes for sterk varme, slik som solskinn, brann eller lignende. **Forsiktig:**Batteriet kan eksplodere dersom det ikke skiftes ut på riktig måte.Du må erstatte batteriet med et batteri av samme eller tilsvarende type.

Ansvarlig lytting
For å hindre mulig hørselsskade, må du ikke lytte ved høye volumnivåer i lengre perioder.

Skifte batteri
Jam Classic 2.0 enheten din har et oppladbart batteri som er konstruert for å vare like lenge som produktet. Skulle det uforutsette skje at du trenger et nytt batteri, ta kontakt med kundetjenesten som vil gi deg informasjon om garantien og utskifting-service for batteri når garantien har utgått.

Batteridirektiv
Dette symbolet indikerer at batteriene ikke må kastes sammen med vanlig husholdningsavfall da de inneholder substanser som kan skade miljøet og helsen. Vær vennlig å kaste batterier i angitte oppsamlingspunkter.

WEEE forklaring
Denne merkingen indikerer at innen EU skal dette produktet ikke kastes sammen med annet husholdningssøppel. For å forebygge mulig skade på miljøet eller menneskelig helse forårsaket av ukontrollert avfallstømming, skal produktet gjenvinnes ansvarlig for å støtte holdbar gjenbruk av materialressurser.

HoMedics Group Ltd erklærer hermed at denne audioenheten er i samsvar med nødvendige krav og andre relevante forskrifter ifølge direktiv 2014/53/EU. En kopi av konformitetserklæringen er tilgjengelig fra uk.jamaudio.com/DoC.

Operativt frekvensbånd: 2402 - 2480MHz
Maksimal energioverføring over radiofrekvens: 0.02 dBm

EL Jam Classic 2.0

	Ένδειξη	Κατάσταση
	ΚΟΚΚΙΝΗ που αναβοσβήνει	Χαμηλή μπαταρία
	ΚΟΚΚΙΝΗ	Γίνεται φόρτιση
	Σβηστή	Πλήρης φόρτιση

	Ένδειξη	Κατάσταση
	ΜΠΛΕ που αναβοσβήνει γρήγορα	Λειτουργία σύζευξης
	ΜΠΛΕ που αναβοσβήνει αργά	Σε σύνδεση

ΔΙΑΒΑΣΤΕ ΟΛΕΣ ΤΙΣ ΟΔΗΓΙΕΣ ΠΡΙΝ ΤΗ ΧΡΗΣΗ. ΦΥΛΑΞΤΕ ΑΥΤΕΣ ΤΙΣ ΟΔΗΓΙΕΣ ΓΙΑ ΜΕΛΛΟΝΤΙΚΗ ΑΝΑΦΟΡΑ. ΣΗΜΑΝΤΙΚΑ ΜΕΤΡΑ ΑΣΦΑΛΕΙΑΣ : ΟΤΑΝ ΧΡΗΣΙΜΟΠΟΙΕΙΤΕ ΗΛΕΚΤΡΙΚΑ ΠΡΟΪΟΝΤΑ, ΕΙΔΙΚΑ ΟΤΑΝ ΕΙΝΑΙ ΠΑΡΟΝΤΑ ΜΙΚΡΑ ΠΑΙΔΙΑ, ΠΡΕΠΕΙ ΠΑΝΤΑ ΝΑ ΤΗΡΕΙΤΕ ΒΑΣΙΚΕΣ ΠΡΟΦΥΛΑΞΕΙΣ ΑΣΦΑΛΕΙΑΣ, ΣΤΙΣ ΟΠΟΙΕΣ ΠΕΡΙΛΑΜΒΑΝΟΝΤΑΙ ΤΑ ΕΞΗΣ: • ΠΡΟΕΙΔΟΠΟΙΗΣΗ: Μην τοποθετείτε τα ηχεία πολύ κοντά στα αυτιά. Μπορεί να προκληθεί βλάβη στο τύμπανο του αυτιού, ιδιαίτερα σε μικρά παιδιά. • Χρησιμοποιείτε αυτήν τη συσκευή μόνο για το σκοπό για τον οποίο προορίζεται, όπως περιγράφεται σε αυτό το εγχειρίδιο. Μην χρησιμοποιείτε προσαρτήματα που δεν συνιστώνται από την JAM AUDIO. • Η JAM AUDIO δεν ευθύνεται για οποιαδήποτε ζημιά προκληθεί στη συσκευή αναπαραγωγής iPod/MP3 ή σε οποιαδήποτε άλλη συσκευή.
Για να περιοριστεί ο κίνδυνος εγκαυμάτων, ηλεκτροπληξίας, πυρκαγιάς ή τραυματισμών: • Αυτή η συσκευή δεν προορίζεται για χρήση από άτομα (συμπεριλαμβανομένων των παιδιών) με περιορισμένες σωματικές, αισθητηριακές ή διανοητικές ικανότητες ή με έλλειψη εμπειρίας και γνώσεων, εκτός και αν τους παρασχεθεί επίβλεψη ή οδηγίες σχετικά με τη χρήση της συσκευής από ένα άτομο υπεύθυνο για την ασφάλειά τους. Τα παιδιά πρέπει να επιτηρούνται ώστε να μην παίζουν με τη συσκευή. • Χρησιμοποιείτε αυτήν τη συσκευή μόνο για το σκοπό για τον οποίο προορίζεται, όπως περιγράφεται σε αυτό το εγχειρίδιο. **Προειδοποίηση:** Οι μπαταρίες (κλειστή μπαταρία ή εγκατεστημένες μπαταρίες) δεν πρέπει να εκτίθενται σε υπερβολική θερμότητα, όπως απευθείας ηλιακό φως, φωτιά ή παρόμοιες συνθήκες. **Προσοχή:** Κίνδυνος έκρηξης σε περίπτωση λάθος αντικατάστασης των μπαταριών.Αντικαθιστάτε μόνο με μπαταρίες ίδιου ή ισοδύναμου τύπου.

Υπεύθυνη ακρόαση
Για να μην προκληθεί πιθανή βλάβη στην ακοή, μην ακούτε για παρατεταμένα χρονικά διαστήματα με υψηλά επίπεδα έντασης του ήχου.

Αντικατάσταση μπαταρίας
Το ηχείο Jam Classic 2.0 περιλαμβάνει μια επαναφορτιζόμενη μπαταρία ειδικά σχεδιασμένη ώστε να διαρκεί για όλη την ωφέλιμη ζωή του προϊόντος. Στην απίθανη περίπτωση που θα χρειαστείτε μπαταρία αντικατάστασης, επικοινωνήστε με την Εξυπηρέτηση Πελατών, η οποία θα σας δώσει λεπτομέρειες για αντικατάσταση της μπαταρίας εντός και εκτός εγγύησης.

Οδηγία για τις μπαταρίες
Το σύμβολο αυτό υποδεικνύει ότι οι μπαταρίες δεν πρέπει να απορρίπτονται μαζί με οικιακά απορρίμματα, καθώς περιέχουν ουσίες που μπορεί να είναι επιβλαβείς για το περιβάλλον και την υγεία. Απορρίπτετε τις μπαταρίες στα καθορισμένα σημεία συλλογής.

Επεξήγηση AHHE
Αυτή η σήμανση επισημαίνει ότι αυτό το προϊόν δεν πρέπει να απορρίπτεται με άλλα οικιακά απόβλητα σε όλη την ΕΕ. Για να μην προκληθεί ζημιά στο περιβάλλον ή στην υγεία λόγω μη ελεγχόμενης απόρριψης αποβλήτων, ανακυκλώστε το υπεύθυνα, προάγοντας τη βιώσιμη επαναχρησιμοποίηση των υλικών πόρων.

Με το παρόν, η HoMedics Group Ltd δηλώνει ότι αυτή η συσκευή ήχου συμμορφώνεται με τις ουσιώδεις απαιτήσεις και τις άλλες σχετικές προβλέψεις της Οδηγίας 2014/53/EU. Μπορείτε να αποκτήσετε ένα αντίγραφο της Δήλωσης Συμμόρφωσης αν επικοινωνήσετε με τη διεύθυνση uk.jamaudio.com/DoC.

Ζώνη συχνοτήτων λειτουργίας: 2402 - 2480MHz
Μέγιστη μεταδιόμενη ισχύς ραδιοσυχνοτήτων: 0.02 dBm

CZ Jam Classic 2.0

	Indikátor	Stav
	Bliká ČERVENĚ	Nízká úroveň nabití baterie
	ČERVENÝ	Nabíjení
	Nesvítí	Plně nabita

	Indikátor	Stav
	Rychle bliká MODŘE	Režim párování
	Pomalu bliká MODŘE	Připojeno

PŘED POUŽITÍM ZAŘÍZENÍ SI PŘEČTĚTE VŠECHNY POKYNY. POKYNY USCHOVEJTE PRO BUDOUCÍ NAHLÉDNUTÍ. DŮLEŽITÁ BEZPEČNOSTNÍ OPATŘENÍ: PŘI POUŽÍVÁNÍ ELEKTRICKÝCH ZAŘÍZENÍ, PŘEDEVŠÍM V PŘÍTOMNOSTI DĚTÍ, JE TŘEBA VŽDY DODRŽOVAT ZÁKLADNÍ BEZPEČNOSTNÍ OPATŘENÍ, VČETNĚ NÁSLEDUJÍCÍCH: • VAROVÁNÍ: Neumisťuje reproduktory příliš blízko k uším. Mohlo by dojít k poškození ušních bubínků, především u malých dětí. • Toto zařízení používejte pouze k vyhrazenému účelu, který je popsán v této příručce. Nepoužívejte příslušenství, která nejsou společností JAM AUDIO doporučena. • Společnost JAM AUDIO není odpovědná za žádné škody způsobené u přehrávačů iPod / MP3 nebo jakýchkoli dalších zařízeních. Snížení rizika popálenin, požáru, úrazu elektrickým proudem nebo zranění osob: • Toto zařízení není určeno k použití osobami (včetně dětí) se sníženými fyzickými, smyslovými či mentálními schopnostmi nebo nedostatkem zkušeností a vědomostí, pokud na ně z důvodu zajištění jejich bezpečnosti nedohlíží odpovědná osoba nebo pokud jim odpovědná osoba neposkytla pokyny ohledně používání zařízení. Děti by měly zařízení používat pod dohledem, aby bylo možné zajistit, že si se zařízením nebudou hrát. • Toto zařízení používejte pouze k vyhrazenému účelu, který je popsán v této příručce. **Varování:** Baterie (nainstalovaná sada baterií nebo baterie) nesmí být vystaveny nadměrnému teplu, například slunečnímu záření, ohni a podobně. **Pozor:** Pokud baterii vložíte nesprávně, může dojít k explozi. Při výměně vkládejte pouze stejný nebo ekvivalentní typ.

Uvážlivý poslech
Aby se zabránilo možnému poškození sluchu, neposlouchejte delší dobu hlasitý zvuk.

Výměna baterie
Jednotka Jam Classic 2.0 obsahuje nabíjecí baterii, která by měla být funkční po celou dobu životnosti produktu. Pokud by však bylo třeba baterii vyměnit, kontaktujte zákaznickou službu, která vám poskytne podrobné informace o záruční a mimozáruční výměně baterie.

Pokyny K Baterii
Tento symbol znamená, že baterie nesmí být likvidována vyhozením do domácího odpadu, protože obsahuje látky, jež mohou poškodit životní prostředí a zdraví. Za účelem likvidace baterií odevzdejte na určeném sběrném místě.

Vysvětlení OEEZ
Tato značka udává, že výrobek nesmí být na území EU vyhazován s běžným domácím odpadem. Pro prevenci možného znečištění životního prostředí a újmě na zdraví osob nekontrolovaným odpadem recyklujte výrobek odpovědným způsobem.

Společnost HoMedics Group Ltd tímto prohlašuje, že toto zvukové zařízení je ve shodě se základními požadavky a dalšími relevantními ustanoveními směrnice 2014/53/EU. Kopii prohlášení o shodě získáte na adrese uk.jamaudio.com/DoC.

Provozní kmitočtové pásmo: 2402 - 2480MHz
Maximální přenášený radiofrekvenční výkon: 0.02 dBm

HU Jam Classic 2.0

	Jelzőfény	Állapot
	Villogó PIROS	Alacsony akku-mulátorszint
	PIROS	Töltés
	Világítás „ki”	Teljesen feltöltve

	Jelzőfény	Állapot
	Gyors KÉK villogás	Párosítási üzemmód
	Lassú KÉK villogás	Csatlakoztatva

HASZNÁLAT ELŐTT OLVASSA EL AZ UTASÍTÁSOKAT, ÉS A KÉSŐBBI HASZNÁLATHOZ TEGYE EL EZEKET. FONTOS ÓVINTÉZKEDÉSEK: ELEKTROMOS TERMÉKEK HASZNÁLATAKOR, KÜLÖNÖSEN GYERMEKEK JELENLÉTÉBEN, MINDIG BE KELL TARTANI AZ ALAPVETŐ BIZTONSÁGI ELŐÍRÁSOKAT, BELEÉRTVE A KÖVETKEZŐKET: • FIGYELEM: A hangszórókat ne tegye túl közel a fülhöz. A dobhártya károsodhat, különösen kisgyermekek esetében. • A készüléket csak a felhasználási célra, a jelen kézikönyvben leírtakra lehet használni. Ne használjon a JAM AUDIO által nem ajánlott tartozékot. • A JAM AUDIO nem felelős semmilyen iPod/MP3-lejátszó vagy más eszközökben okozott kárért.
Az égésből, tűzesetből, áramütésből eredő vagy személyi sérüléshez vezető kockázatok csökkentése érdekében: • A készüléket bármilyen fizikai, érzékszervi vagy mentális fogyatékkal élő, illetve kellő tapasztalattal és a készülékre vonatkozó ismeretekkel nem rendelkező személyek (beleértve a gyerekeket) nem használhatják, kivéve, ha a biztonságukért felelős személy felügyelete alatt teszik, vagy ha ilyen személyek a készülék használatára nézve instrukciókat adtak. Felügyelni kell a gyerekekre, hogy ne játsszanak a készülékkel. • A készüléket csak a felhasználási célra, a jelen kézikönyvben leírtakra lehet használni. **Figyelem:** Az akkumulátort (akkumulátorok vagy beépített akkumulátor) nem szabad túlzott hőhatásnak, például napsütésnek, tűznek vagy hasonló hatásnak kitenni. **Figyelmeztetés:** Az akkumulátor nem megfelelő cseréje robbanásveszélyes lehet. Csak azonos vagy engedélyezett típusú akkumulátort használjon a csere során.

Felelős zenehallgatás
Az esetleges halláskárosodás elkerülése érdekében ne hallgassa hosszabb ideig nagy hangerőn.

Az akkumlátor cseréje
A Jam Classic 2.0 újratölthető akkumulátort tartalmaz, amit úgy terveztek, hogy kitartson a termék teljes élettartamáig. Ha mégis szüksége lenne egy csereakkumulátorra, lépjen kapcsolatba az Ügyfélszolgálattal, ahol tájékoztatást adnak a jótállásban foglalt és a jótálláson kívül eső akkumulátorcserével kapcsolatban.

Elemekre Vonatkozó Irányelv
Ez a szimbólum azt jelzi, hogy az elemek nem dobhatók háztartási hulladék közé, mivel olyan anyagokat tartalmaznak, amelyek károsak lehetnek a környezetre és az egészségre. Kérjük, vigye a használt elemeket a kijelölt gyűjtőhelyre.

WEEE-magyarázat
Ez a jelölés azt jelzi, hogy ezt a terméket az Európai Unióban nem szabad a háztartási hulladék közé dobni. Az ellenőrizetlen hulladékkezelésből származó környezeti vagy egészségügyi kár elkerülése végett, és a tárgyi készletek fenntartható kezelése jegyében felelősségteljesen hasznosítsa újra.

A HoMedics Group Ltd. kijelenti, hogy ez az audiokészülék eleget tesz az 2014/53/EU irányelv szükséges követelményeinek és egyéb idevonatkozó előírásainak. A Megfelelőségi nyilatkozat másolatát a uk.jamaudio.com/DoC.

Működési frekvenciatartomány: 2402 - 2480MHz
Maximális leadott rádiófrekvenciás teljesítmény: 0.02 dBm

PT Jam Classic 2.0

	Indicador	Estado
	VERMELHO intermitente	Bateria fraca
	VERMELHO	A carregar
	Luz apagada	Carga completa

	Indicador	Estado
	AZUL intermitente rápido	Modo de em-parelhamento
	AZUL intermitente lento	Ligado

LEIA TODAS AS INSTRUÇÕES ANTES DE UTILIZAR. CONSERVE ESTAS INSTRUÇÕES PARA REFERÊNCIA FUTURA. AVISOS IMPORTANTES: QUANDO UTILIZAR APARELHOS ELÉCTRICOS, ESPECIALMENTE SE HOUVER CRIANÇAS POR PERTO, HÁ QUE RESPEITAR SEMPRE AS PRECAUÇÕES BÁSICAS DE SEGURANÇA, INCLUINDO AS SEGUINTES: • ADVERTÊNCIA: Não colocar os altifalantes demasiado perto dos ouvidos. Pode provocar lesões nos tímpanos, em especial em crianças pequenas. • Utilizar este aparelho apenas para o fim a que se destina conforme descrito no presente manual. Não utilizar acessórios que não tenham sido recomendados pela JAM AUDIO. • A JAM AUDIO não é responsável por quaisquer danos provocados em iPod/MP3 ou em qualquer outro dispositivo.
Para reduzir o risco de queimaduras, incêndio, choque eléctrico ou lesões em pessoas: • Este aparelho não se destina a utilização por parte de indivíduos (incluindo crianças) com capacidades físicas, sensoriais ou mentais reduzidas, ou com falta de experiência e conhecimentos, a menos que estejam sob a supervisão ou tenham recebido instruções quanto à utilização do aparelho por um responsável pela respectiva segurança. As crianças devem ser supervisionadas para garantir que não brincam com o aparelho. • Utilizar este aparelho apenas para o fim a que se destina conforme descrito no presente manual. **Advertência:** As pilhas (fonte de alimentação ou pilhas instaladas) não devem ser sujeitas a calor excessivo, designadamente através de exposição ao sol, fogo ou outras fontes de calor semelhantes. **Cuidado:** Perigo de explosão caso a pilha seja reinstalada de forma incorrecta.Substituir com o mesmo tipo de pilha ou equivalente.

Audição Responsável
Para evitar possíveis danos de audição, não ouça com um elevado nível de volume por períodos longos.

Substituição da bateria
O seu Jam Classic 2.0 inclui uma bateria vitalícia recarregável. Na hipótese pouco provável de necessitar de substituir a bateria, contacte o Serviço de Apoio ao Cliente, que lhe irá disponibilizar informações sobre o serviço de substituição da bateria ao abrigo da garantia e fora da cobertura da garantia.

Instruções relativamente às pilhas
Este símbolo indica que as pilhas não podem ser eliminadas juntamente com o lixo doméstico, dado que contêm substâncias que podem ser prejudiciais para o meio ambiente e a saúde. As pilhas devem ser eliminadas nos pontos de recolha designados.

Explicação da REEE
Esta marcação indica que o produto não deve ser eliminado juntamente com outros resíduos domésticos em toda a UE. Para impedir possíveis danos ambientais ou à saúde humana resultantes de uma eliminação não controlada dos resíduos, este produto deverá ser reciclado de forma responsável de modo a promover a reutilização sustentável dos recursos materiais.

O HoMedics Group Ltd declara pelo presente que este dispositivo de áudio está em conformidade com os requisitos essenciais e outras disposições relevantes da Directiva 2014/53/EU. É possível obter uma cópia da Declaração de Conformidade através do uk.jamaudio.com/DoC.

Banda de frequência de funcionamento: 2402 - 2480MHz
Frequência de rádio máxima transmitida: 0.02 dBm

SK Jam Classic 2.0

	Ukazovateľ	Stav
	Bliká ČERVENÁ	Slabá batéria
	ČERVENÁ	Nabíja sa
	Nesvieti	Plne nabité

	Ukazovateľ	Stav
	Rýchlo bliká MODRÁ	Režim párovania
	Pomaly bliká MODRÁ	Pripojené

PRED POUŽITÍM ZARIADENIA SI PREČÍTAJTE VŠETKY POKYNY. POKYNY USCHOVAJTE NA NAHLIADNUTIE V BUDÚCNOSTI. DÔLEŽITÉ BEZPEČNOSTNÉ OPATRENIA:AK POUŽÍVATE ELEKTRICKÉ PRODUKTY, ZVLÁŠŤ ZA PRÍTOMNOSTI DETÍ, VŽDY DODRŽUJTE ZÁKLADNÉ BEZPEČNOSTNÉ PRAVIDLÁ, VRÁTANE NASLEDUJÚCICH: • VAROVANIE: Stúchadlá neumiestňujte príliš blízko uší. Môže dôjsť k poškodeniu ušného bubienka, hlavne u malých detí. • Toto zariadenie používajte iba na účel, pre ktorý je určený a ktorý je popísaný v tomto návode. Neprípájajte zariadenia, ktoré nie sú odporúčané spoločnosťou JAM AUDIO. • Spoločnosť JAM AUDIO nie je zodpovedná za akúkoľvek škodu spôsobenú prehrávaču iPod/MP3 ani inému zarideniu.
Aby ste znížili riziko popálenín, požiaru, úrazu elektrickým prúdom alebo zranenia osôb: • Tento spotrebič nie je určený pre osoby (vrátane detí) so zníženými fyzickými, senzorickými či mentálnymi schopnosťami alebo nedostatkom skúseností, pokým nie sú pod dozorom alebo neboli poučené o používaní spotrebiča osobou zodpovednou za ich bezpečnosť. Deti by mali byť vždy pod dozorom, aby sa zaistilo, že sa nebudú so zariadením hrať. • Toto zariadenie používajte iba na účel, pre ktorý je určený a ktorý je popísaný v tomto návode. **Varovanie:**Batérie (balenie batérií alebo nainštalované batérie) nesmú byť vystavené nadmernému teplu, napríklad slnečnému žiareniu, ohňu a podobne. **Upozornenie:**Ak batériu vložíte nesprávne, môže vybuchnúť. Pri výmene vkladajte len rovnaký alebo rovnocenný typ.

Zodpovedné počúvanie
Nepočúvajte dlhodobo pri vysokej hlasitosti, aby ste predišli možnému poškodeniu sluchu.

Výmena batérie
V reproduktore Jam Classic 2.0 sa nachádza vymeniteľná batéria navrhnutá tak, aby jej životnosť zodpovedala životnosti produktu. Ak sa stane (hoci je to nepravdepodobné), že budete potrebovať náhradnú batériu, obráťte sa na pracovníkov oddelenia služieb zákazníkom, ktorí vám poskytnú podrobné informácie o servise náhradnej batérie vykonávanom v rámci záručnej lehoty a aj po jej skončení.

Pokyny Ohľadne Batérie
Tento znak znamená, že batérie sa nesmú likvidovať spolu s domácim odpadom, pretože obsahujú látky, ktoré môžu znečistiť životné prostredie alebo poškodiť zdravie. Batérie likvidujte v strediskách určených pre zber odpadu.

WEEE Popis
Tento symbol znamená, že výrobok by sa v rámci celej EU nemá vyhadzovať do domáceho odpadu. Aby nedošlo k možnému znečisteniu životného prostredie alebo poškodeniu zdravia v dôsledku nekontrolovaného odpadu, je potrebné prístupovať k recyklovaniu zodpovedne a propagovať tak opätovné použitie zdrojových materiálov.

Spoločnosť HoMedics Group Ltd týmto vyhlasuje, že toto zvukové zariadenie je v súlade so základnými požiadavkami a ďalšími relevantnými ustanoveniami smernice 2014/53/EU. Kópiu vyhlásenia o zhode získate na adrese uk.jamaudio.com/DoC.

Rozsah prevádzkovej frekvencie: 2402 - 2480MHz
Maximálny vyžiarený vysokofrekvenčný výkon: 0.02 dBm

PL Jam Classic 2.0

	Kontrolka	Stan
	Miga na CZERWONO	Niski stan baterii
	CZERWONA	Ładowanie
	Wskaźnik wyłączony	Całkowicie naładowane

	Kontrolka	Stan
	Miga szybko na NIEBIESKO	Tryb parowania
	Miga wolno na NIEBIESKO	Połączone

PRZED UŻYCIEM NALEŻY PRZECZYTAĆ CAŁĄ INSTRUKCJĘ. INSTRUKCJĘ NALEŻY ZACHOWAĆ NA PRZYSZŁOŚĆ. ZALECENIA DOTYCZĄCE BEZPIECZEŃSTWA : PODCZAS KORZYSTANIA Z URZĄDZEŃ ELEKTRYCZNYCH, SZCZEGÓLNIE W OBECNOŚCI DZIECI, NALEŻY ZAWSZE PRZESTRZEGAĆ PODSTAWOWYCH PRZEPISÓW BEZPIECZEŃSTWA - W TYM NASTĘPUJĄCYCH: • OSTRZEŻENIE: Nie przykładaj głośników zbyt blisko uszu. Może to spowodować uszkodzenie bębenków usznych, szczególnie u małych dzieci. • Urządzenie należy użytkować tylko zgodnie z przeznaczeniem, według instrukcji obsługi. Nie należy używać akcesoriów, które nie są zalecane przez JAM AUDIO. • Firma JAM AUDIO nie ponosi odpowiedzialności za jakiekolwiek uszkodzenia odtwarzacza iPod/MP3 lub innego urządzenia.
Wskazania i przeciwwskazania mające na celu ograniczenie ryzyka oparzeń, pożaru, porażenia prądem lub wystąpienia obrażeń ciała: • Urządzenie nie jest przeznaczone do użytku przez osoby (ani dzieci) o ograniczonej sprawności fizycznej, czuciowej lub umysłowej, bądź nie posiadających doświadczenia lub odpowiedniej wiedzy, chyba że znajdują się pod nadzorem osoby odpowiedzialnej za ich bezpieczeństwo lub otrzymali od niej instrukcje użytkowania urządzenia. Dzieci powinny znajdować się pod nadzorem i nie wolno dopuścić, aby bawiły się urządzeniem. • Urządzenie należy użytkować tylko zgodnie z przeznaczeniem, według instrukcji obsługi. **Ostrzeżenie!** Baterii (zestawu baterii lub dostarczonych baterii przez producenta) nie należy wystawiać na działanie nadmiernego ciepła, takiego jak promienie słoneczne, pożar lub podobne źródła ciepła. **Przestroga!** Grozi wybuchem w przypadku nieprawidłowej wymiany baterii. Baterie należy wymieniać wyłącznie na takie same lub tego samego typu.

Odpowiedzialne słuchanie
Aby zapobiec uszkodzeniu słuchu, nie należy słuchać głośno muzyki przez dłuższy czas.

Wymiana baterii
Głośnik Jam Classic 2.0 został wyposażony w baterie wielokrotnego ładowania o żywotności porównywalnej z żywotnością produktu. W przypadku wystąpienia sytuacji wymagającej wymianę baterii należy skontaktować się działem obsługi klienta, który zapewni informacje dotyczące gwarancji oraz usługi wymiany baterii nieobjętej gwarancją.

Dyrektywa dot. baterii
Ten symbol oznacza, że baterii nie można wyrzucać wraz z odpadami domowymi, ponieważ baterie zawierają substancje, które mogą być szkodliwe dla środowiska oraz zdrowia. Baterie należy dostarczyć do wyznaczonych punktów zbiórki.

Objaśnienie WEEE
Ten znak wskazuje, że na obszarze UE przyrządu nie wolno pozbywać się wyrzucając do śmieci domowych. Aby chronić środowisko i zdrowie, którym zagraża nieodpowiednia utylizacja odpadów, przyrząd należy recyklingować, aby umożliwić odzysk materiałów, z których został wykonany.

Niniejszym firma HoMedics Group Ltd oświadcza, że to urządzenie audio jest zgodne z podstawowymi wymaganiami oraz innymi właściwymi postanowieniami Dyrektywy 2014/53/EU. Kopię Deklaracji zgodności można uzyskać pod adresem uk.jamaudio.com/DoC

Operacyjny zakres częstotliwości: 2402 - 2480MHz
Maksymalna moc przesyłowa częstotliwości radiowych: 0.02 dBm

BG Jam Classic 2.0

	Индикатор	Състояние
	Мигащо червено	Слаба батерия
	ЧЕРВЕНО	Зареждане
	Изключена светлина	Напълно заредена

	Индикатор	Състояние
	Бързо блести в СИНЬО	Режим на свързване
	Бавно блести в СИНЬО	Свързана

ПРОЧЕТЕТЕ ВСИЧКИ ИНСТРУКЦИИ ПРЕДИ УПОТРЕБА И ГИ ЗАПАЗЕТЕ ЗА БЪДЕЩА СПРАВКА. ВАЖНИ ПРЕДПАЗНИ МЕРКИ: ПРИ УПОТРЕБА НА ЕЛЕКТРИЧЕСКИ ПРОДУКТИ, ОСОБЕНО В ПРИСЪСТВИЕТО НА ДЕЦА, ВИНАГИ ТРЯБВА ДА СЕ СПАЗВАТ ОСНОВНИ МЕРКИ ЗА СИГУРНОСТ, ВКЛЮЧИТЕЛНО СЛЕДНИТЕ:
• ПРЕДУПРЕЖДЕНИЕ: Не поставяйте говорителите прекалено близо до ушите. Може да повредят ушните тъпанчета, особено при малки деца. • Използвайте този уред само по предназначение, както е описано в настоящето ръководство. Не използвайте аксесоари, които не са препоръчани от JAM AUDIO. • JAM AUDIO не носи отговорност за никакви щети, причинени на iPod/MP3 плеър или друго устройство.
За намаляване на риска от изгаряния, пожар, електрически удар или нараняване на хора: • Този уред не е предназначен за употреба от лица (включително деца) с намалени физически, сетивни или умствени способности или лишени от опит и от познание, освен ако не са контролирани и инструктирани за употребата на уреда от лице, което е отговорно за тяхната безопасност. Децата трябва да бъдат контролирани, за да не играят с уреда. • Използвайте този уред само по предназначение, както е описано в настоящето ръководство.
Предупреждение: Батериите (кутията с батерии или поставените батерии) не трябва да се излагат на прекалено затопляне като слънчева топлина, огън или други подобни. **Внимание:** Опасност от експлозия ако батерията не е поставена правилно. Заменете единствено със същия или с подобен вид.

Отговорно слушане
За предотвратяване на възможно увреждане на слуха, не слушайте на високи равнища на звука за продължителни периоди.

Замяна на батерията: Вашият Jam Classic 2.0 включва зареждащи се батерии, предназначени да издържат през целия живот на продукта. В малко вероятния случай, когато се наложи замяна на батерията, моля свържете се с отдела за клиентско обслужване, който ще Ви осигури информация за гаранцията и услугата за замяна на батерията извън гаранция.

Директива за батерията
Този символ показва, че батериите не трябва да се изхвърлят с битовите отпадъци, защото съдържат вещества, които може да са опасни за околната среда и за здравето. Моля, изхвърляйте батериите на предназначените за тази цел места.

ОЕЕО обяснение
Това маркиране показва, че този продукт не трябва да се изхвърля с други битови отпадъци в границите на ЕС. За предотвратяване на евентуална щета за околната среда или за човешкото здраве поради безконтролно изхвърляне на боклука, рециклирайте го отговорно, за да съдействате за екологичната многократна употреба на материалните ресурси.

С настоящето, HoMedics Group Ltd, декларира, че това аудио устройство не съответства на основните изисквания и на други необходими условия на Директива 2014/53/EU. Копие от Декларацията за съответствие може да бъде получено отuk.jamaudio.com/DoC

Оперативна честотна лента: 2402 - 2480MHz
Максимална излъчвана радиочестотна мощност: 0.02 dBm

RO Jam Classic 2.0

	Indicator	Stare
	ROȘU intermitent	Baterie descărcată
	ROȘU	Încărcare în curs
	Indicator luminos închis	Încărcare completă

	Indicator	Stare
	ALBASTRU intermitent rapid	Mod de cuplare
	ALBASTRU intermitent lent	Conectat

CITIȚI TOATE INSTRUCȚIUNILE ÎNAINTE DE UTILIZARE ȘI PĂSTRAȚI-LE PENTRU A LE CONSULTA ÎN VIITOR. PRECAUȚII ÎMPORTANTE: CÂND UTILIZAȚI PRODUSE ELECTRICE, ÎN SPECIAL ÎN PREZENȚA COPIILOR, TREBUIE SĂ RESPECTAȚI UNELE MĂSURI ELEMENTARE DE SIGURANȚĂ, MAI ALES URMĂTOARELE: • AVERTISMENT: Nu așezați difuzoarele prea aproape de urechi. Acest lucru poate provoca leziuni la nivelul timpanului, mai ales la copiii mici.
• Utilizați acest aparat doar în scopul prevăzut în conformitate cu acest manual. Nu folosiți accesorii nerecomandate de JAM AUDIO. • JAM AUDIO nu răspunde pentru nicio defecțiune care poate apărea la un iPod/MP3 player sau la orice alt aparat.
Pentru a reduce riscul de arsuri, foc, șoc electric sau răniri: • Acest aparat nu este destinat utilizării de către persoane (inclusiv copii) care au capacități fizice, senzoriale sau mintale diminuate sau care nu dispun de experiența și cunoștințele necesare, cu excepția cazului în care primesc asistență sau instrucțiuni în acest sens de la o persoană responsabilă pentru siguranța lor. Copiii trebuie supravegheați pentru a se evita situațiile în care ei se pot juca cu acest aparat. • Utilizați acest aparat doar în scopul prevăzut în conformitate cu acest manual. **Avertisment:** Bateriile (acumulatorul sau bateriile instalate) nu se expun la o căldură excesivă (soare, foc sau alte surse de căldură). **Atenție:** Pericol de explozie în caz de înlocuire incorectă a bateriei. Înlocuiți bateria doar cu un tip de baterie identic sau echivalent.

Ascultare responsabilă
Pentru a preveni posibile leziuni ale urechii, nu vă expuneți la niveluri ridicate de volum pentru perioade îndelungate.

Înlocuirea bateriilor
Difuzorul Jam Classic 2.0 include un acumulator conceput să reziste pe toată durata de viață a produsului. În cazul improbabil în care ați fi obligat să înlocuiți acumulatorul, contactați Serviciul Clienți care vă va informa cu privire la garanția produsului dumneavoastră și la înlocuirea acumulatorului după expirarea garanției.

Directiva privind bateriile și acumulatorii
Acest simbol indică faptul că nu este permis să se arunce bateriile și acumulatorii cu deșeurile menajere deoarece conțin substanțe care pot dăuna mediului și sănătății. Vă recomandăm să predați bateriile și acumulatorii uzați la punctele de colectare puse la dispoziție.

Explicația DEEE
Acest simbol indică faptul că acest produs nu trebuie eliminat împreună cu alte deșeuri menajere pe teritoriul UE. Pentru a preveni posibile prejudicii asupra mediului sau sănătății umane din cauza eliminării necontrolate a deșeurilor, reciclați-l cu responsabilitate pentru a favoriza reutilizarea durabilă a resurselor materiale.

HoMedics Group Ltd declară că acest dispozitiv audio este în conformitate cu cerințele esențiale și alte prevederi relevante ale Directivei 2014/53/EU. Se poate obține un exemplar al Declarației de conformitate de la uk.jamaudio.com/DoC

Bandă de frecvență pentru funcționare: 2402 - 2480MHz
Putere maximă de frecvență radio transmisă: 0.02 dBm

AR Jam Classic 2.0

	المؤشر	الحالة
	وميض أحمر وميض احمر	بطارية منخفضة
	ضوء أحمر	شحن
	إيقاف الإضاءة	مشحون بالكامل

	المؤشر	الحالة
	ضوء وميض أزرق سريع	وضع الإقران
	ضوء وميض أزرق بطيء	متصل
	ضوء أحمر (الكابل غير مرفق)	وضع التوافق

اقرأ كل الإرشادات وافهمها قبل استخدام المنتج بعناية والاحتفاظ بها للرجوع إليها مستقبلا. الضمانات المهمة: في حالة
استخدام المنتجات الإلكترونية أثناء تواجد الأطفال يجب اتباع إرشادات احتياطات الأمان الأساسية، بما في ذلك: • تحذير: تجنب وضع مكبر الصوت بالقرب من الأذن. لأن ذلك قد يؤدي على تلف طبلات الأذن لدى الأطفال على وجه التحديد. • استخدم هذا الجهاز للاستخدام المخصص له كما هو موضح في هذا الدليل. تجنب استخدام ملحقات غير معتمدة لدى JAM AUDIO. • لا تتحمل JAM AUDIO المسؤولية تجاه أي ضرر نتج عن استخدام مشغّل iPod/MP3 أو أي ج